PROJEKT ELEVATION NEWSLETTER 3

Wrzesień 2020

WITAMY W TRZECIM NEWSLETTERZE PROJEKTU " ELEVATION"!

Sytuacja epidemiologiczna w Europie znacznie spowolniła działania w ramach projektu ELEVATION. W rzeczywistości, po opracowaniu i przetłumaczeniu zasobów projektu, konsorcjum miało zamiar przetestować je w rzeczywistych warunkach z udziałem populacji docelowych projektu. Niestety, COVID-19 uniemożliwił konsorcjum realizację swoich planów.
Dlatego partnerstwo organizuje spotkania online i aktywnie komunikuje się za pomocą poczty elektronicznej, aby móc przeprowadzić wszystkie zaplanowane działania.

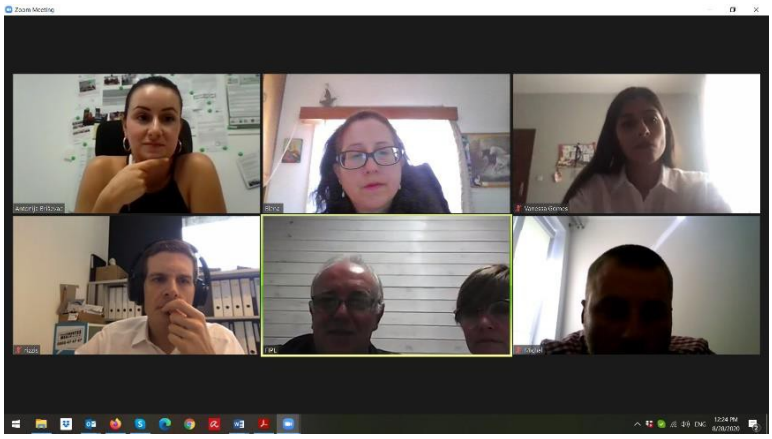

PRZYPOMNIENIE: O CZYM JEST PROJEKT ELEVATION?

To, co proponuje ELEVATION, jest przełomem w dziedzinie edukacji dorosłych dla tych, którzy obecnie znajdują się na marginesie procesu edukacji i uczenia się przez całe życie.

Projekt ELEVATION pomaga

zmarginalizowanym dorosłym w budowaniu kluczowych umiejętności, które będą mogli wykorzystywać przez całe życie, ponieważ stają się one coraz ważniejsze dla życia, pracy i integracji.

NASTĘPNE KROKI...

W najbliższych miesiącach partnerstwo planuje:

- Sfinalizować tłumaczenia wszystkich opracowanych materiałów na wszystkie języki partnerów
- Ukończyć wszystkie prace rozwojowe nad portalem i zamieścić wszystkie treści szkoleniowe
- Skoncentrować się głównie na rozpowszechnianiu Platformy E-learningowej i wydarzeniach promujących ELEVATION w krajach partnerskich projektu.

Erasmus+
The European Commission support for the production of this publication does not constitute an endorsement of the contents which reflect only of the authors, and the Commission cannot be held responsible for any use which may be made of the information contained therein.

WYDARZENIA PROMUJĄCE

FESTIWAL NAUKOWY

Wydarzenie promujące, a dokładniej festiwal naukowy skupi się w szczególności na zaangażowaniu zmarginalizowanych dorosłych w naukę poprzez nowe działania festiwalowe. Wszyscy partnerzy będą gospodarzami co najmniej jednego takiego wydarzenia w trakcie trwania projektu. Minimum 30 osób dorosłych z grup społecznie marginalizowanych weźmie udział w wydarzeniach pilotażowych.

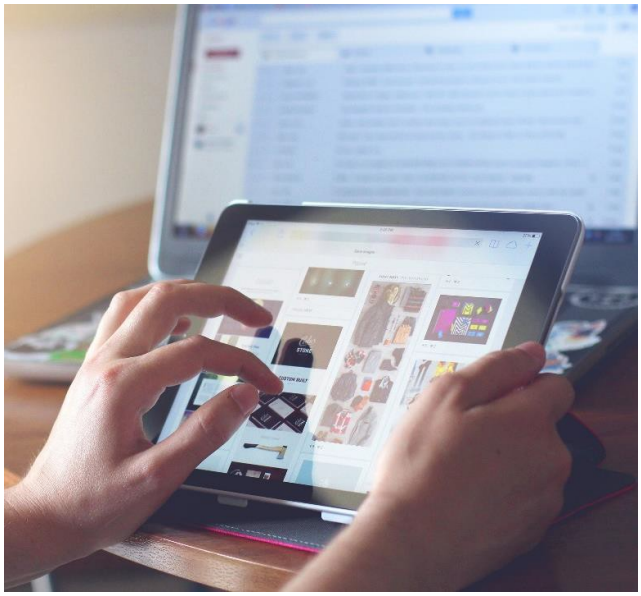

MIĘDZYNARODOWE WYDARZENIE SZKOLENIOWE

Program doskonalenia zawodowego będzie obejmował łącznie 40 godzin nauki. 3-dniowe Międzynarodowe Wydarzenie Szkoleniowe (TTE) będzie miało miejsce w Irlandii i weźmie w nim udział 12 profesjonalistów edukacyjnych z organizacji partnerskich. Udział personelu jest niezbędny, jeśli ma zostać osiągnięty pożądany kaskadowy model szkolenia.

Nauczyciele biorący udział w szkoleniu TTE będą wspierać lokalne szkolenia w ramach kaskadowego modelu szkolenia. Demonstracja umiejętności będzie kluczowym elementem szkolenia, a to pociągnie za sobą rozwój nabywania umiejętności w wielu obszarach produkcji medialnej przez każdego nauczyciela, który w nim uczestniczy. Zapewnia to ciągły rozwój zawodowy specjalistów edukacji dorosłych, który może wspierać włączanie grup marginalizowanych w każde środowisko edukacyjne.

KONFERENCJA KOŃCOWA

Partnerzy wiodący będą również gospodarzami Konferencji Końcowej, która zbiegnie się w czasie ze spotkaniem partnerów w Chorwacji i na której zostaną zaprezentowane wszystkie rezultaty projektu. Odpowiedni główny mówca zostanie zaproszony do oficjalnego zaprezentowania produktów projektu. Minimum 70 specjalistów i menadżerów z dziedziny edukacji weźmie udział w konferencji końcowej, na której zostaną zaprezentowane wszystkie produkty projektu wraz z relacjami osób, które uczestniczyły w festiwalach uczenia się w społeczności lokalnej.

GDZIE MOŻESZ NAS ZNALEŹĆ?

ABY DOWIEDZIEĆ SIĘ WIĘCEJ O PROJEKCIE ODWIEDŹ NASZĄ STRONĘ INTERNETOWĄ

https://elevationproject.eu/en/

DOŁĄCZ DO NAS NA FACEBOOKU!

https://www.facebook.com/elevationEU/

Erasmus+

The European Commission support for the production of this publication does not constitute an endorsement of the contents which reflect only of the authors, and the Commission cannot be held responsible for any use which may be made of the information contained therein.

Raising the skills of adults ELEVATION on the margins of lifelong learning